

**Stadt Schwentimental**  
**Die Bürgermeisterin**

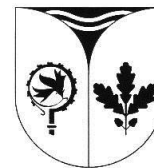

<b>Beratungsart:</b>	<b>x</b>	<b>öffentlich</b>		<b>nicht öffentlich</b>
----------------------	----------	-------------------	--	-------------------------

<b>Sachstandsmitteilung</b>	<b>Nr.:</b>	<b>047/2014</b>	<b>Datum:</b>	<b>05.03.2014</b>
-----------------------------	-------------	-----------------	---------------	-------------------

<b>Empfänger:</b>			
Nr.	-	Stadtvertretung / Fachausschuss	Sitzungstag
1		Ausschuss für Jugend, Sport und Soziales	
2		Ausschuss für Schule, Kultur, Paten- und Partnerschaften	
3	x	Ausschuss für Umwelt, Verkehr, öff. Sicherheit u. Kleingartenwesen	18.03.2014
4		Ausschuss für Bauwesen	
5		Ausschuss für Stadtentwicklung, Wirtschaft und Finanzen	
6		Hauptausschuss	
7		Stadtvertretung	

<b>Schluss- und Mitzeichnungen:</b>		
gez. Leyk		
Bürgermeisterin	Amtsleiter/in	Sachbearbeiter/in

- TOP:** Regionales Rad-Wanderwegenetz Schwentimental - Karten  
hier: Anlage Karten  
bezugnehmend auf Niederschrift Nr. 32 UVöSK vom 14.03.2013 TOP 3  
Vorstellung des Projektes „Rad- und Wanderwegenetz in der Region“ durch  
das Bürgernetzwerk Schwentimental – Barkauer Land

**2. Sachstand:**

Die Projektgruppe Regionales Rad- und Wanderwegenetz, Herr Kallin und Herr Kalau, - **Bürgernetzwerk e.V. Schwentimental - Barkauer Land** - stellt die Ergebnisse im Rahmen einer Präsentation am 18.03.2014 zum TOP 6 vor. Im Vorwege erhalten alle Ausschussmitglieder das Kartenwerk zum Einlesen und zur kritischen Beleuchtung (z.B. Wegeführung über Privateigentum oder textliche Art und Weise). Nach den Sommerferien werden die Rückläufer aller Ausschüsse und Kommunen im regionalen Rad- und Wanderwegenetz-Bereich eingepflegt sein, sodass dann eine Freigabe durch das Landesvermessungsamt erfolgt. Jede Kommune hat die Möglichkeit, zur kostenlosen Veröffentlichung auf der stadteigenen Homepage dieses Regionales Rad- und Wanderwegenetz als Download einzustellen. Ein touristischer Mehrwert für Besucher der Stadt und Region ist zu erwarten.



## 12. Preetz-Schwentinental Orstst. Ralsdorf, von Bahnhof zu Bahnhof

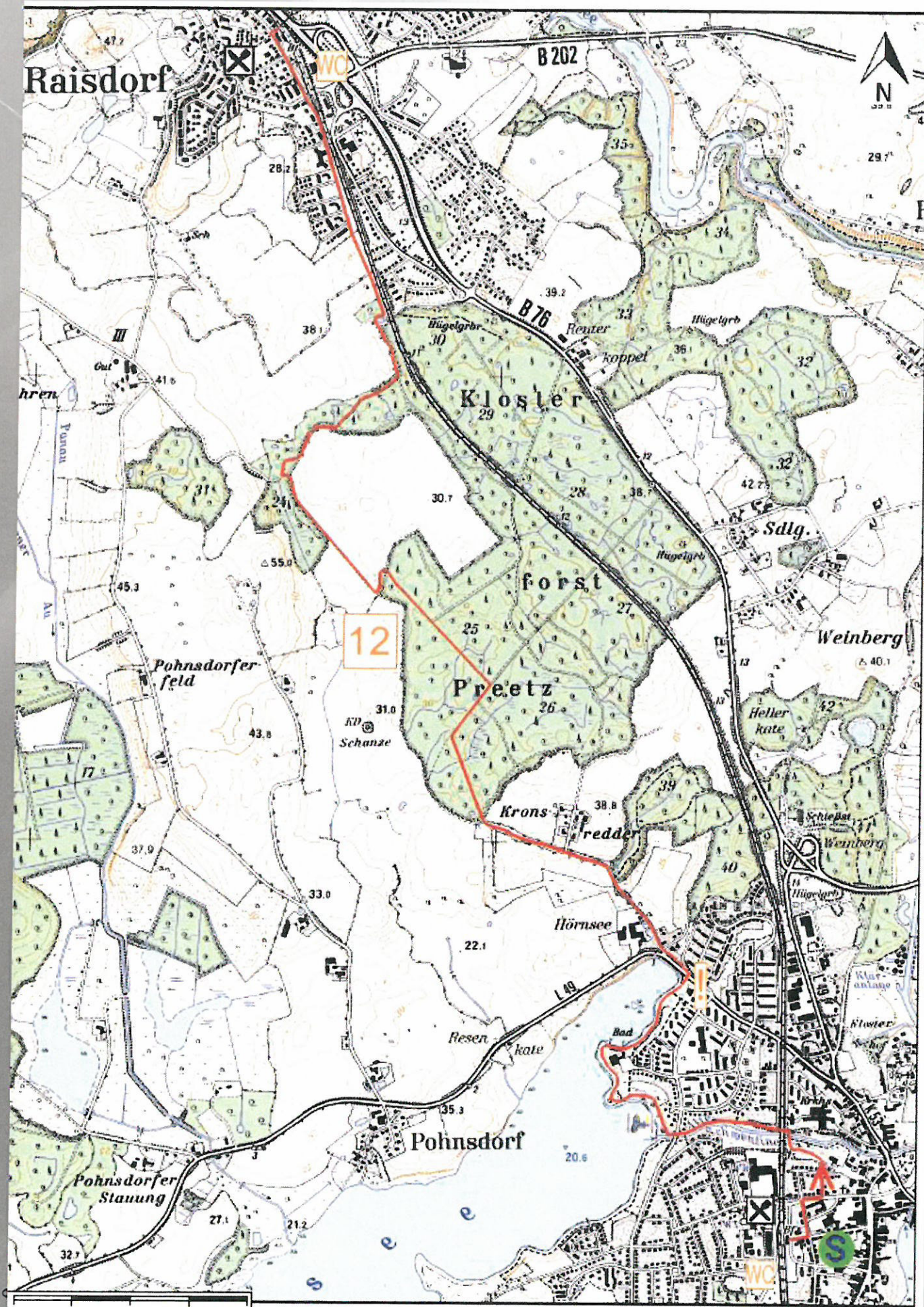

Top. Karte 1:25000 Schleswig-Holstein/Hamburg, Maßstab 1:20000  
© Landesvermessungsamt: Schleswig-Holstein, Bundesamt für Kartographie und Geodäsie 2009



# 13. Schwentinewanderweg Preetz-Gut Rastorf-Bredeneek

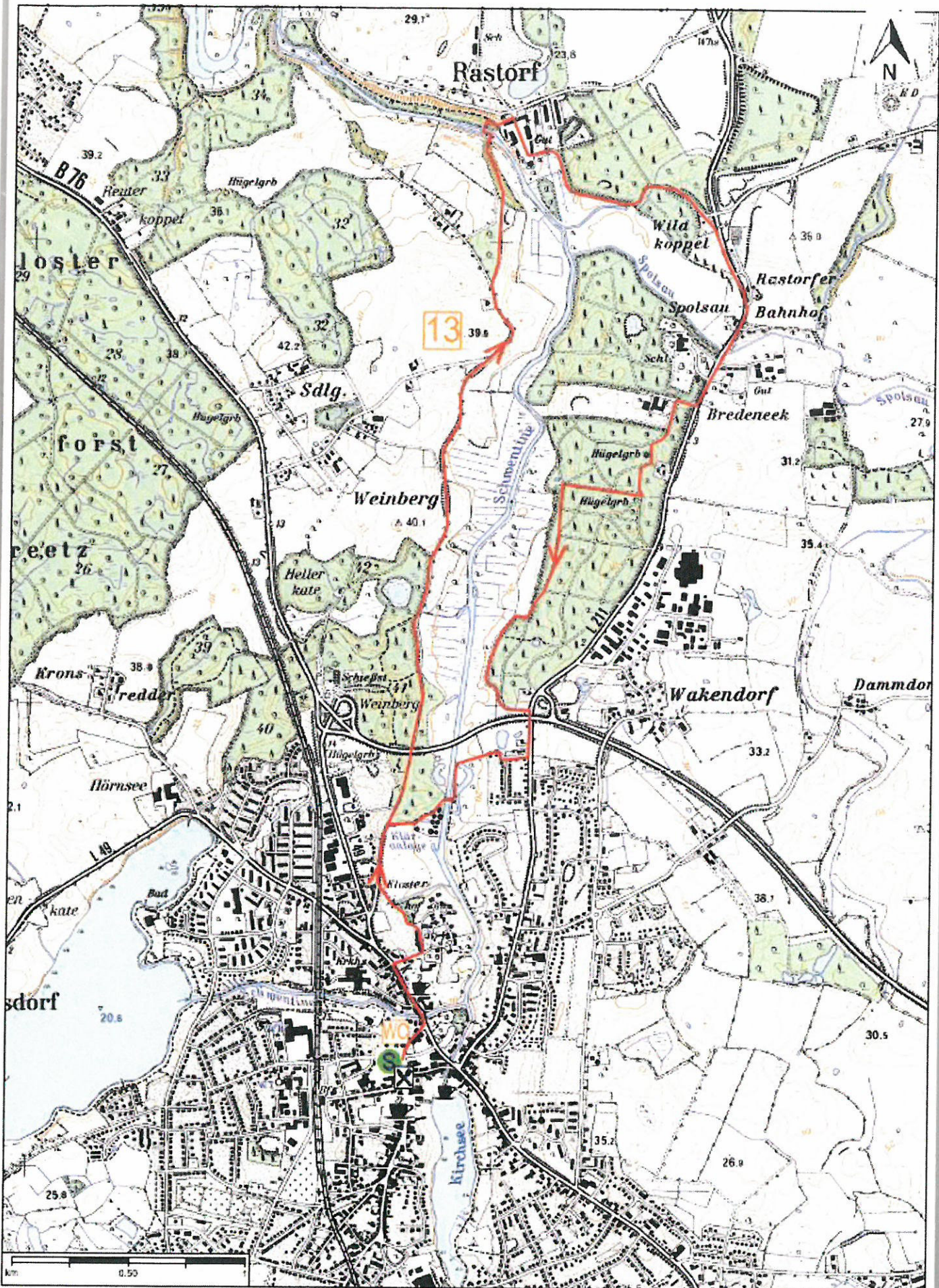



## 14. Schwentinewanderweg, Gut Rastorf - weiße Brücke

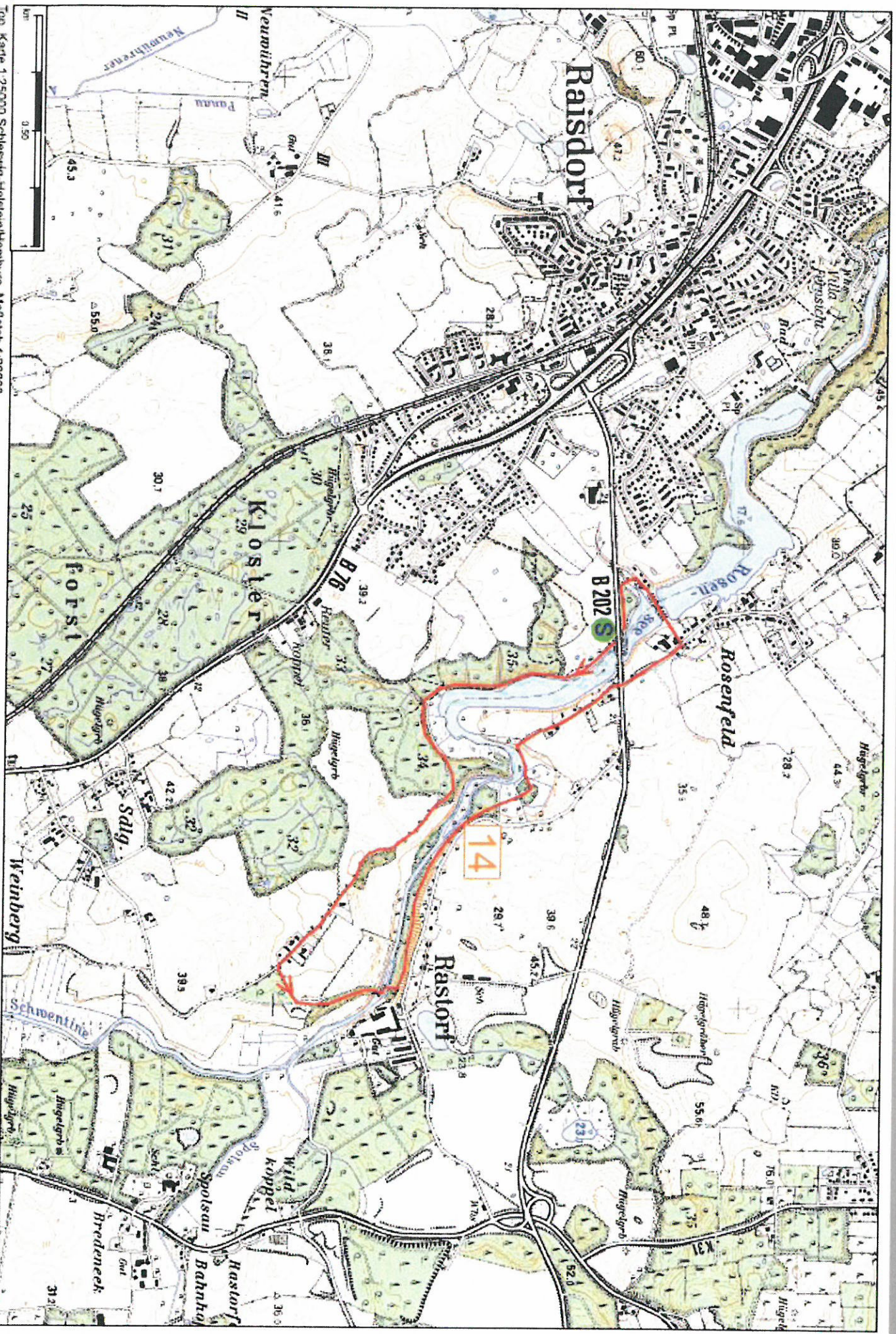



## 15. Schwentinewanderweg, um den Rosensee

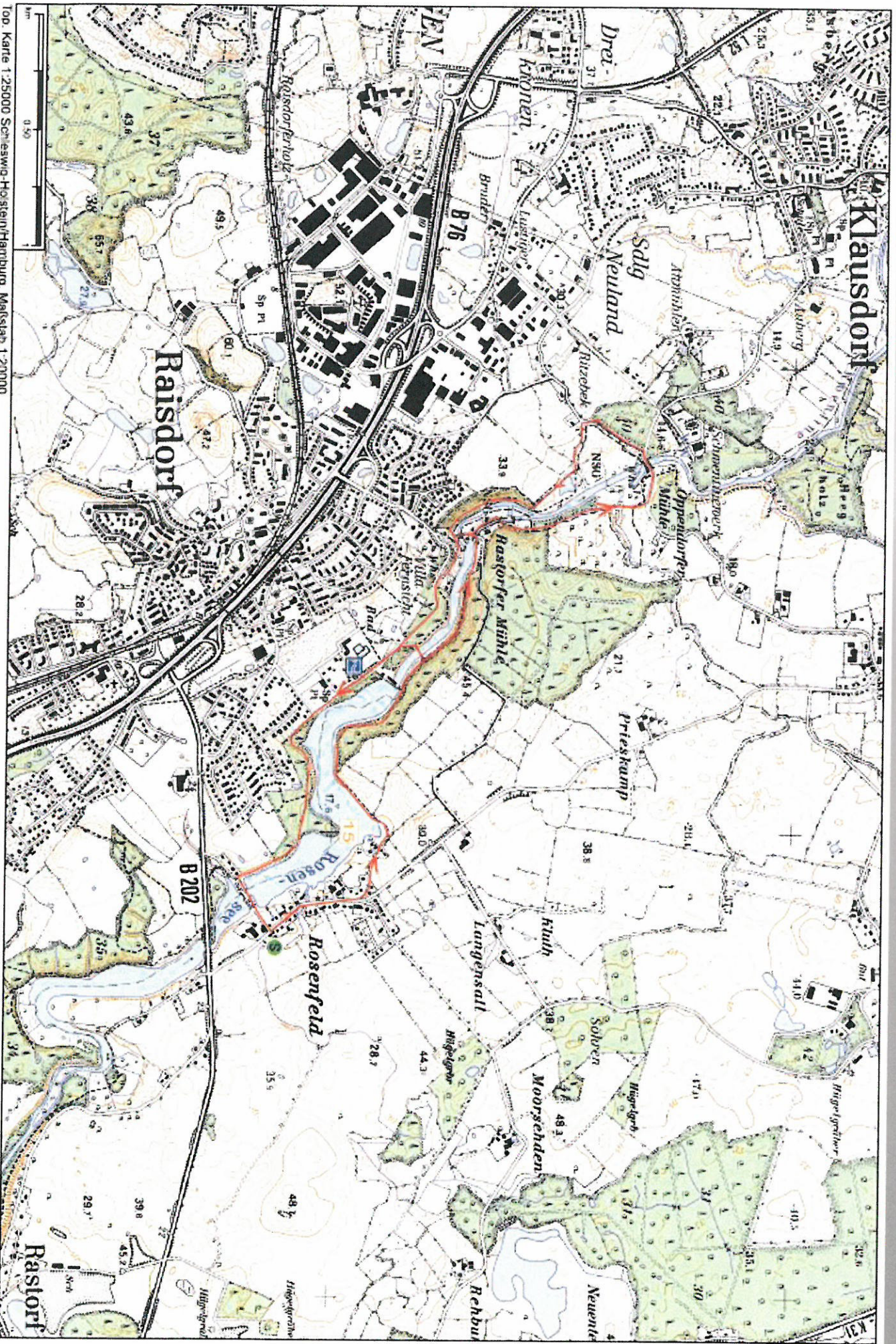



## 16. Schwentinerwanderweg Oppendorfer Mühle - Wellingdorf

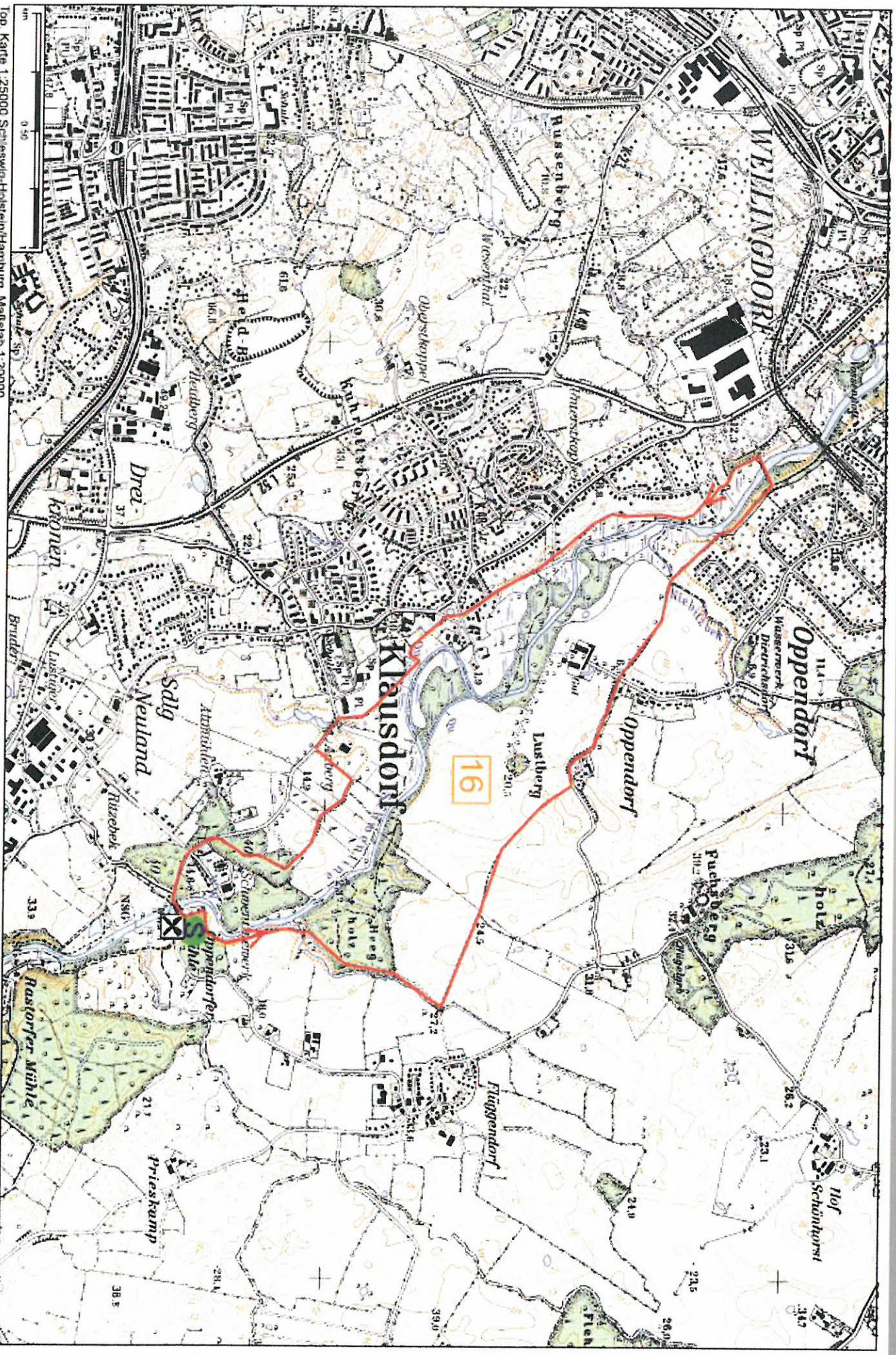



## 27. Nordrunde Preetz

